improvvisamente è mancata all'affetto dei suoi cari:

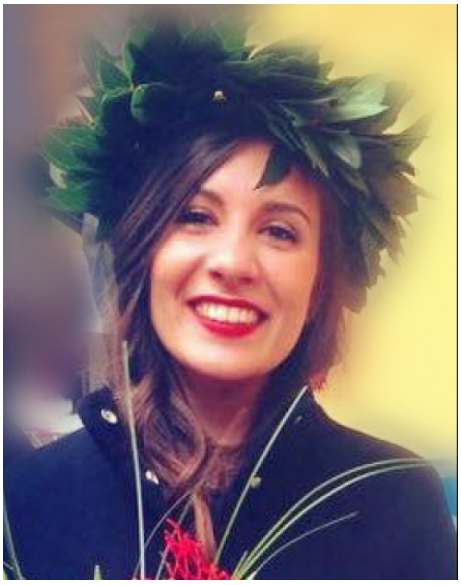

FEDERICA BOMBANA

di 24 anni

le esequie avranno luogo in **UBOLDO Sabato 23 Marzo**
alle ore 15.30 nella Chiesa Parrocchiale Santi Pietro e Paolo.
indi la cara salma verrà tumulata nel locale cimitero.

il Santo Rosario verrà recitato 20 minuti prima della funzione religiosa
e Venerdì 22 alle ore 20.00 in Chiesa San Cosma.

si ringrazia anticipatamente tutti coloro che interverranno
alla cerimonia funebre.

Uboldo, 19 marzo 2019
Santino Servizi Funebri - 02 96789382